Est-ce nécessaire de nettoyer le sac-repas tous les jours?

Tous les jours, au retour de l'école :

1. Je vide mon sac-repas.

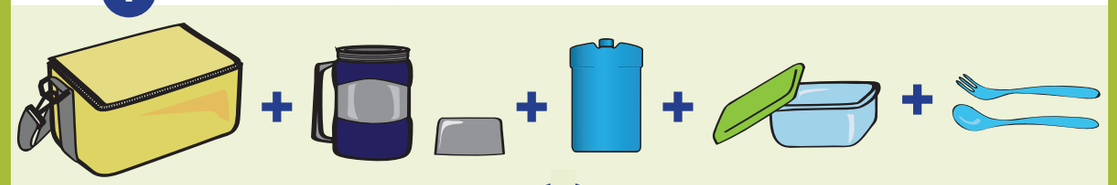

2. Je lave mon sac-repas, mes contenants, mon bloc réfrigérant et mes ustensiles.

3. **La nuit :**
Je laisse aérer mon sac-repas.

TA SANTÉ NOUS TIENT À

Moi, je prends soin de mes aliments

Centre de services scolaire Marguerite-Bourgeoys
Québec
Secteur de la nutrition

Savez-vous où placer le bloc réfrigérant dans le sac-repas?

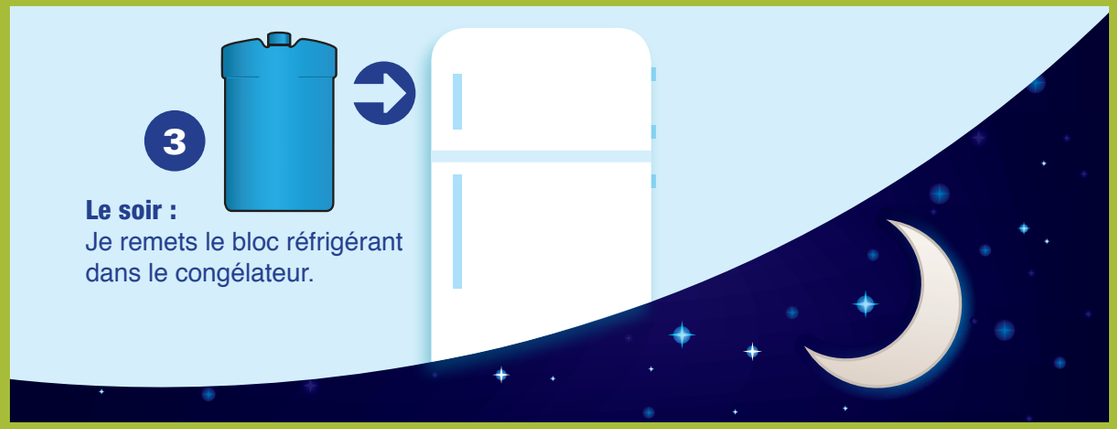
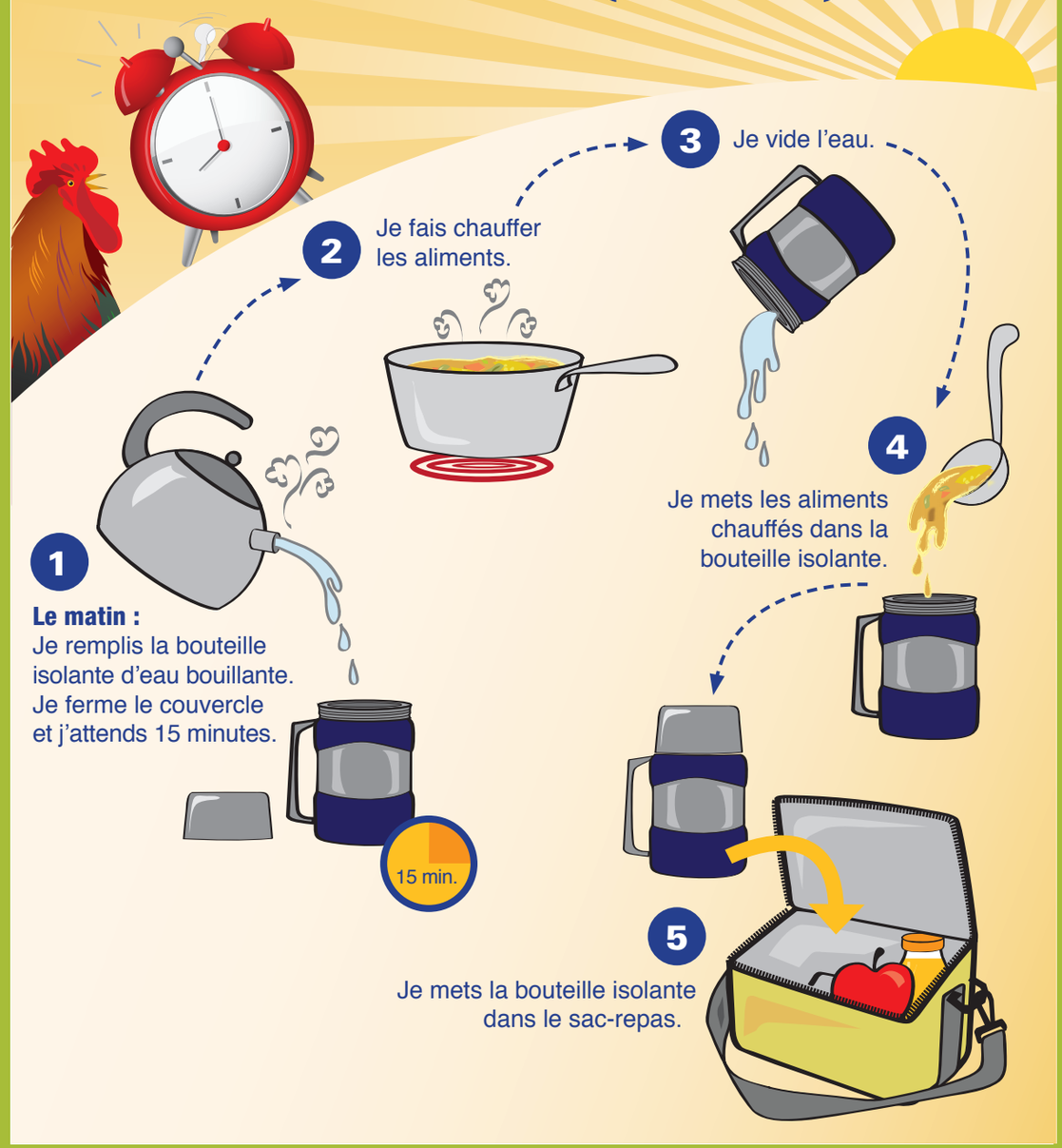
Savez-vous comment bien utiliser la bouteille isolante (Thermos)?